



**CONTRALORÍA GENERAL DE LA REPÚBLICA
INSTITUTO NACIONAL DE ESTADÍSTICA Y CENSO**

Producto Interno Bruto, Enfoque del Gasto:
Cuarto trimestre 2025

Cuentas Nacionales



República de Panamá
CONTRALORÍA GENERAL DE LA REPÚBLICA
Instituto Nacional de Estadística y Censo

Comentarios del Producto Interno Bruto, enfoque del gasto: Cuarto trimestre de 2025

El Producto Interno Bruto, en medidas de volumen encadenadas, aumentó 4.8%, en el cuarto trimestre de 2025 en comparación con el mismo período del 2024. Al observar sus componentes, el gasto de consumo del Gobierno general mostró una variación positiva de 1.7%, por el incremento en las remuneraciones pagadas, principalmente en los ministerios de Seguridad Pública y Educación; la Caja de Seguro Social y algunas instituciones descentralizadas. Adicionalmente, influyó la compra de bienes y servicios insumidos por el Gobierno.

VARIACIÓN PORCENTUAL DEL PRODUCTO INTERNO BRUTO TRIMESTRAL EN LA REPÚBLICA, POR TIPO DE GASTO: AÑOS 2019-18 A 2025-24

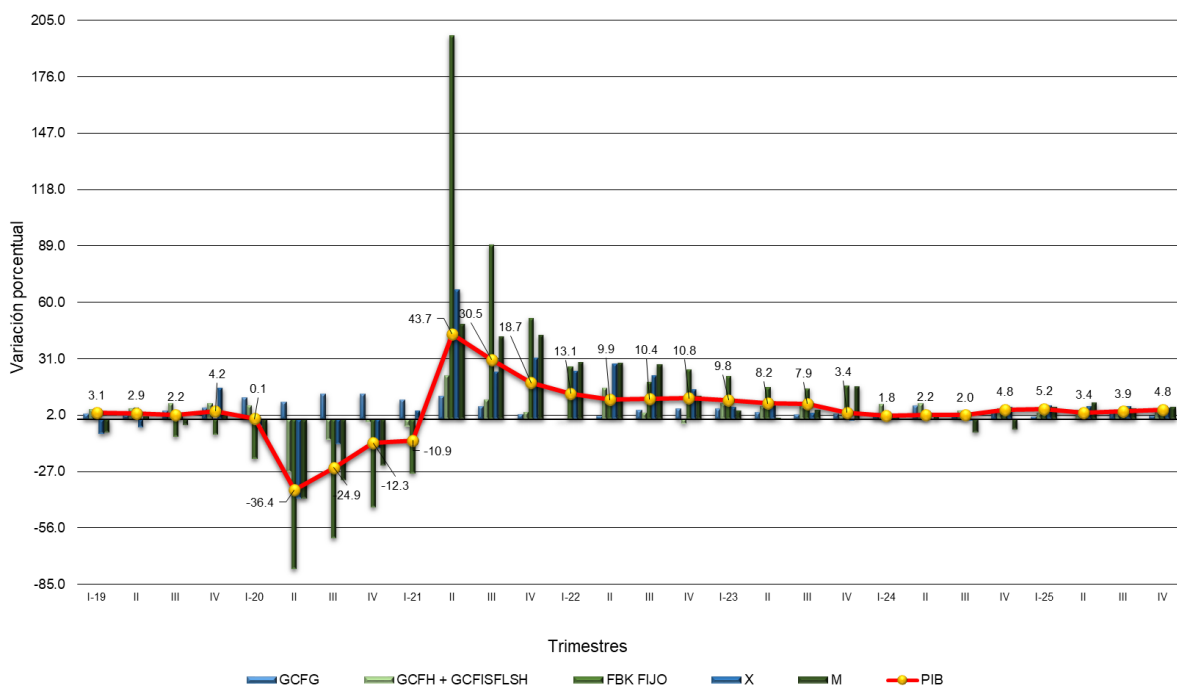

El Gasto de Consumo Final Privado, compuesto por el Gasto de Consumo de los Hogares (GCFH) y las Instituciones Sin Fines de Lucro que sirven a los Hogares (ISFLH), presentó una variación 5.0% en comparación con el trimestre del año anterior. Este comportamiento reflejó un mayor consumo de productos alimenticios, productos farmacéuticos, servicios de transportes, servicios de alojamiento y restaurante, alquiler de viviendas y otras actividades inmobiliarias, entre otros.



VARIACIÓN PORCENTUAL DEL PRODUCTO INTERNO BRUTO TRIMESTRAL SEGÚN ENFOQUE
DEL GASTO: AÑOS 2022-21 A 2025-24

Enfoque del gasto	Total	2022-21				Total	2023-22 (P)				Total	2024-23 (E)				Total	2025-24 (E)			
		1T	2T	3T	4T		1T	2T	3T	4T		1T	2T	3T	4T		1T	2T	3T	4T
Gasto del Gobierno general	2.9	-0.1	1.4	4.4	5.3	3.3	5.4	3.5	2.3	2.6	4.0	3.0	6.9	2.3	3.9	1.7	1.1	-0.3	4.3	1.7
Gasto de consumo final de los hogares e ISFLSH	3.4	-0.3	16.1	3.3	-2.3	5.5	8.3	6.7	6.5	1.3	6.5	7.9	8.3	4.4	5.6	4.3	3.4	4.7	4.1	5.0
Formación bruta de capital fijo	20.6	27.1	8.4	19.0	25.6	18.2	22.0	16.6	15.7	17.1	2.4	2.6	3.9	1.4	1.7	2.8	2.1	2.3	1.9	4.9
Exportaciones de bienes y servicios (-) Importaciones de bienes y servicios	22.4	24.8	28.5	22.5	15.2	3.9	6.2	7.8	3.1	-1.0	1.6	1.7	-0.4	-0.9	6.3	6.5	7.1	6.7	6.5	5.8
PRODUCTO INTERNO BRUTO	11.0	13.1	9.9	10.4	10.8	7.2	9.8	8.2	7.9	3.4	2.7	1.8	2.2	2.0	4.8	4.4	5.2	3.4	3.9	4.8

NOTA: A precios de comprador, en medidas de volumen encadenadas, con año de referencia 2018.

(P) Cifras preliminares.

(E) Cifras estimadas.

La formación bruta de capital fijo presentó incremento de 4.9%. Este comportamiento estuvo sustentado por inversiones en obras de infraestructuras desarrolladas por el sector público y la ejecución de proyectos residenciales del sector privado.

Las exportaciones de bienes y servicios mostraron un crecimiento de 5.8% en comparación con el mismo período del año anterior.

Entre las actividades que impulsaron este crecimiento se encuentran la exportación de piña y las actividades portuarias, que presentaron aumento en el movimiento de carga. De igual manera, se incrementaron los ingresos por peajes y el volumen de carga del Canal de Panamá, además del transporte de pasajeros por vía aérea.

En tanto, el banano, el pescado fresco, los camarones y otros productos del mar disminuyeron; igualmente, la actividad comercial en la Zona Libre de Colón, debido a la reducción del volumen de sus reexportaciones.

Las importaciones de bienes y servicios presentaron una variación positiva de 6.2%, impulsada por el aumento en la adquisición de bienes intermedios, tales como materiales para la agricultura, la industria y la construcción; así como los bienes de consumo, entre ellos los semiduraderos, utensilios domésticos, combustibles y lubricantes. Por otra parte, se incrementaron los equipos de transporte y telecomunicaciones.

República de Panamá

CONTRALORÍA GENERAL DE LA REPÚBLICA

Instituto Nacional de Estadística y Censo

PRODUCTO INTERNO BRUTO TRIMESTRAL

Tabla de contenido

cuadro número	Cuadros
1	Enfoque del gasto anual y trimestral
Gráfica	Variación porcentual por tipo de gasto
2	Variación porcentual anual y trimestral
3	Enfoque del gasto anual y trimestral corriente
4	Variación porcentual anual y trimestral
	Base de datos
	Nomenclatura_CN

Cuadro 1

PRODUCTO INTERNO BRUTO TRIMESTRAL, EN MEDIDAS DE VOLUMEN ENCADENADAS, SEGÚN ENFOQUE DEL GASTO

Año de referencia 2018

1T 2018 - 4T 25

Millones de balboas

Trimestre	Gasto de consumo final del Gobierno general	Gasto de consumo final de los hogares e ISFLH	Formación bruta de capital fijo	Variación de las existencias	Exportaciones de bienes y servicios	Menos: Importaciones de bienes y servicios	Producto Interno Bruto a precios de comprador
2018	7,391.1	33,158.7	26,034.3	1,699.4	28,506.6	29,473.7	67,316.5
I	1,717.3	7,638.6	8,400.7	-404.1	7,731.1	7,482.6	17,600.9
II	1,695.1	7,769.6	5,611.1	845.0	7,366.0	7,326.3	15,960.6
III	1,804.4	8,234.3	6,161.1	825.0	6,943.0	7,510.3	16,457.6
IV	2,174.3	9,516.2	5,861.4	433.5	6,466.5	7,154.5	17,297.4
2019	7,668.9	35,443.7	25,673.9	730.0	28,818.4	28,929.5	69,405.3
I	1,761.4	8,027.4	8,737.4	-561.4	7,132.1	6,951.6	18,145.2
II	1,726.7	8,210.0	5,948.5	915.6	7,049.3	7,423.7	16,426.3
III	1,879.6	8,914.5	5,600.3	561.1	7,140.7	7,278.3	16,817.8
IV	2,301.2	10,291.9	5,387.8	-185.3	7,496.3	7,276.0	18,016.0
2020	8,550.9	32,641.2	13,408.9	162.6	23,627.0	21,266.5	57,036.5
I	1,954.5	8,579.5	6,955.2	248.6	6,880.1	6,345.8	18,158.0
II	1,874.9	5,968.4	1,352.6	3,161.7	4,168.3	4,376.1	10,444.5
III	2,124.3	7,963.8	2,170.8	-1,842.2	6,217.3	4,997.4	12,630.3
IV	2,597.2	10,129.5	2,930.2	-1,405.5	6,361.2	5,547.1	15,803.6
2021	9,166.5	34,820.4	17,587.3	2,562.2	30,234.0	27,966.2	66,428.7
I	2,146.5	8,237.7	4,995.4	-1,927.9	7,169.4	6,378.0	16,174.6
II	2,097.5	7,322.1	4,022.0	3,105.4	6,948.8	6,512.4	15,013.3
III	2,263.0	8,749.5	4,115.6	736.7	7,740.4	7,125.7	16,486.5
IV	2,659.5	10,511.1	4,454.3	647.9	8,375.4	7,950.1	18,754.2

Cuadro 1

PRODUCTO INTERNO BRUTO TRIMESTRAL, EN MEDIDAS DE VOLUMEN ENCADENADAS, SEGÚN ENFOQUE DEL GASTO

Año de referencia 2018

1T 2018 - 4T 25

Millones de balboas

Trimestre	Gasto de consumo final del Gobierno general	Gasto de consumo final de los hogares e ISFLH	Formación bruta de capital fijo	Variación de las existencias	Exportaciones de bienes y servicios	Menos: Importaciones de bienes y servicios	Producto Interno Bruto a precios de comprador
2022	9,435.9	36,014.1	21,203.5	4,649.1	37,014.9	34,690.9	73,761.5
I	2,145.3	8,209.8	6,348.9	866.3	8,950.9	8,250.2	18,296.2
II	2,127.4	8,497.4	4,360.7	950.2	8,930.1	8,396.2	16,497.3
III	2,363.4	9,042.0	4,897.6	1,498.0	9,484.7	9,132.9	18,196.2
IV	2,799.7	10,264.8	5,596.3	1,334.7	9,649.1	8,911.6	20,771.8
2023 (P)	9,751.0	37,981.5	25,052.0	4,567.5	38,459.1	37,029.6	79,047.5
I	2,260.9	8,894.2	7,748.3	290.8	9,501.7	8,621.4	20,091.4
II	2,201.5	9,065.0	5,082.8	288.0	9,626.2	8,437.0	17,843.3
III	2,416.8	9,626.8	5,668.4	1,611.0	9,778.8	9,555.2	19,640.3
IV	2,871.8	10,395.6	6,552.5	2,377.7	9,552.4	10,416.0	21,472.4
2024 (E)	10,139.4	40,441.5	25,647.9	1,753.8	39,092.2	36,061.3	81,219.6
I	2,329.5	9,593.8	7,952.8	-271.1	9,667.8	8,786.2	20,454.6
II	2,352.9	9,815.3	5,279.2	-224.6	9,583.5	8,544.7	18,235.2
III	2,473.6	10,054.6	5,749.5	851.2	9,690.8	8,883.6	20,036.0
IV	2,983.4	10,977.9	6,666.4	1,398.3	10,150.1	9,846.7	22,493.8
2025 (E)	10,315.6	42,186.7	26,376.6	3,399.0	41,647.8	38,428.0	84,752.9
I	2,356.1	9,923.6	8,120.5	-280.6	10,356.3	9,328.4	21,518.5
II	2,345.7	10,279.0	5,400.4	1,101.8	10,227.2	9,270.4	18,861.1
III	2,580.4	10,462.0	5,860.4	712.1	10,324.8	9,369.3	20,810.1
IV	3,033.4	11,522.1	6,995.3	1,865.7	10,739.6	10,459.8	23,563.2

NOTA: A precios de comprador, en medidas de volumen encadenadas, con año de referencia 2018.

La discrepancia entre el total y la suma de sus componentes se debe a la diferencia estadística que proviene de utilizar estructuras de precios base móvil, de conformidad con la metodología sugerida en el Sistema de Cuentas Nacionales 2008 (SCN08).

Estimación a partir de los datos correspondientes al Sistema de Cuentas Nacionales, serie revisada 2018-22.

(P) Cifras preliminares.

(E) Cifras estimadas.

CONTRALORÍA GENERAL DE LA REPÚBLICA
 Instituto Nacional de Estadística y Censo

VARIACIÓN PORCENTUAL DEL PRODUCTO INTERNO BRUTO TRIMESTRAL EN LA REPÚBLICA, POR TIPO DE GASTO: AÑOS 2019-18 A 2025-24

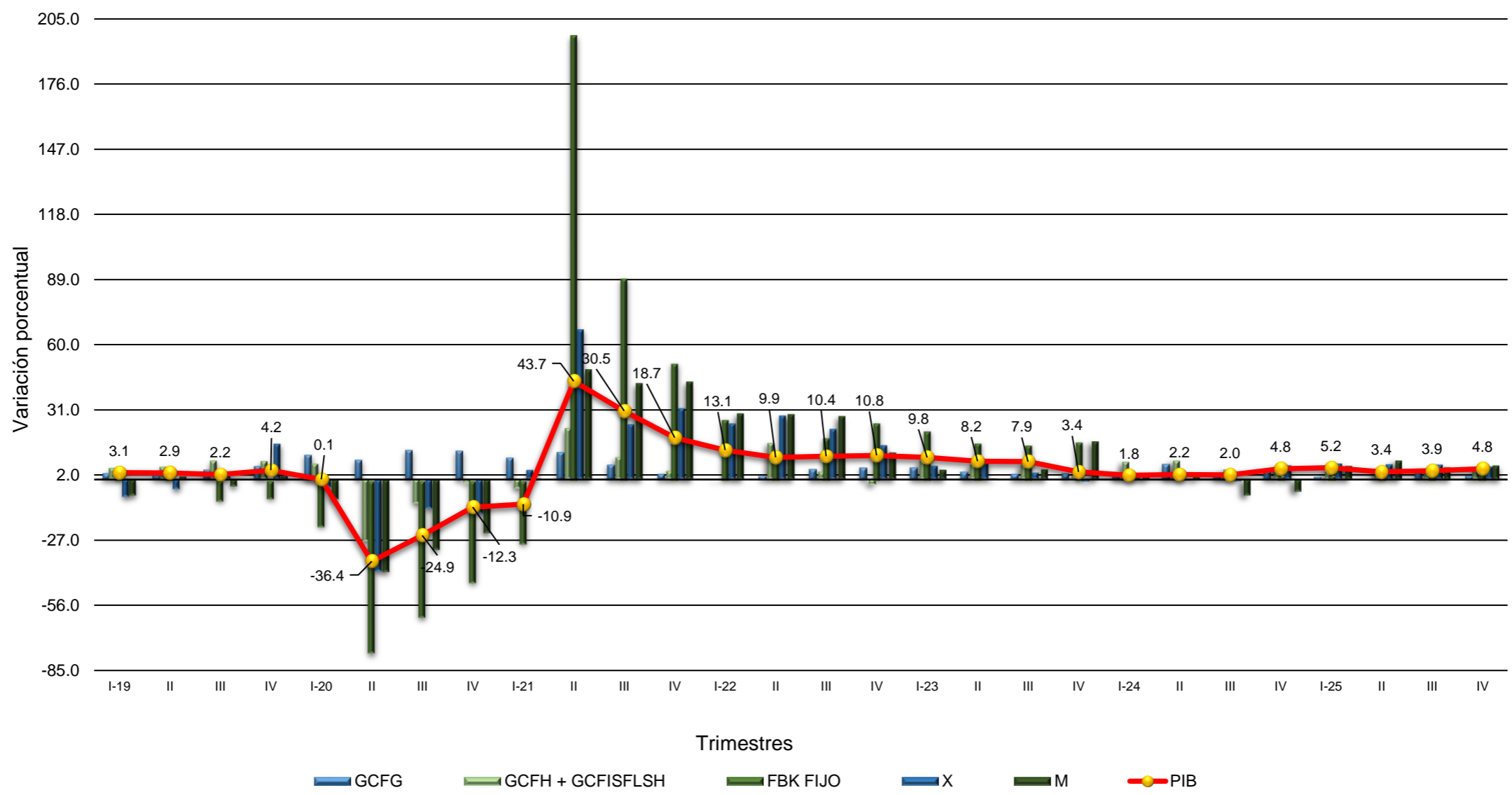

Cuadro 2

PRODUCTO INTERNO BRUTO TRIMESTRAL, EN MEDIDAS DE VOLUMEN ENCADENADAS, SEGÚN ENFOQUE DEL GASTO

Año de referencia 2018

1T 2019 - 4T 25

Tasas de variación interanual de los valores de cada año

Trimestre	Gasto de consumo final del Gobierno general	Gasto de consumo final de los hogares e ISFLH	Formación bruta de capital fijo	Exportaciones de bienes y servicios	Menos: Importaciones de bienes y servicios	Producto Interno Bruto a precios de comprador
2019-18	3.8	6.9	-1.4	1.1	-1.8	3.1
I	2.6	5.1	4.0	-7.7	-7.1	3.1
II	1.9	5.7	6.0	-4.3	1.3	2.9
III	4.2	8.3	-9.1	2.8	-3.1	2.2
IV	5.8	8.2	-8.1	15.9	1.7	4.2
2020-19	11.5	-7.9	-47.8	-18.0	-26.5	-17.8
I	11.0	6.9	-20.4	-3.5	-8.7	0.1
II	8.6	-27.3	-77.3	-40.9	-41.1	-36.4
III	13.0	-10.7	-61.2	-12.9	-31.3	-24.9
IV	12.9	-1.6	-45.6	-15.1	-23.8	-12.3
2021-20	7.2	6.7	31.2	28.0	31.5	16.5
I	9.8	-4.0	-28.2	4.2	0.5	-10.9
II	11.9	22.7	197.3	66.7	48.8	43.7
III	6.5	9.9	89.6	24.5	42.6	30.5
IV	2.4	3.8	52.0	31.7	43.3	18.7
2022-21	2.9	3.4	20.6	22.4	24.0	11.0
I	-0.1	-0.3	27.1	24.8	29.4	13.1
II	1.4	16.1	8.4	28.5	28.9	9.9
III	4.4	3.3	19.0	22.5	28.2	10.4
IV	5.3	-2.3	25.6	15.2	12.1	10.8

Cuadro 2

PRODUCTO INTERNO BRUTO TRIMESTRAL, EN MEDIDAS DE VOLUMEN ENCADENADAS, SEGÚN ENFOQUE DEL GASTO

Año de referencia 2018

1T 2019 - 4T 25

Tasas de variación interanual de los valores de cada año

Trimestre	Gasto de consumo final del Gobierno general	Gasto de consumo final de los hogares e ISFLH	Formación bruta de capital fijo	Exportaciones de bienes y servicios	Menos: Importaciones de bienes y servicios	Producto Interno Bruto a precios de comprador
2023-22 (P)	3.3	5.5	18.2	3.9	6.7	7.2
I	5.4	8.3	22.0	6.2	4.5	9.8
II	3.5	6.7	16.6	7.8	0.5	8.2
III	2.3	6.5	15.7	3.1	4.6	7.9
IV	2.6	1.3	17.1	-1.0	16.9	3.4
2024-23 (E)	4.0	6.5	2.4	1.6	-2.6	2.7
I	3.0	7.9	2.6	1.7	1.9	1.8
II	6.9	8.3	3.9	-0.4	1.3	2.2
III	2.3	4.4	1.4	-0.9	-7.0	2.0
IV	3.9	5.6	1.7	6.3	-5.5	4.8
2025-24 (E)	1.7	4.3	2.8	6.5	6.6	4.4
I	1.1	3.4	2.1	7.1	6.2	5.2
II	-0.3	4.7	2.3	6.7	8.5	3.4
III	4.3	4.1	1.9	6.5	5.5	3.9
IV	1.7	5.0	4.9	5.8	6.2	4.8

NOTA: A precios de comprador, en medidas de volumen encadenadas, con año de referencia 2018.

La discrepancia entre el total y la suma de sus componentes se debe a la diferencia estadística que proviene de utilizar estructuras de precios base móvil, de conformidad con la metodología sugerida en el Sistema de Cuentas Nacionales 2008 (SCN08).

Estimación a partir de los datos correspondientes al Sistema de Cuentas Nacionales, serie revisada 2018-22.

(P) Cifras preliminares.

(E) Cifras estimadas.

Cuadro 3

PRODUCTO INTERNO BRUTO TRIMESTRAL CORRIENTE, SEGÚN ENFOQUE DEL GASTO

Año de referencia 2018

1T 2018 - 4T 25

Millones de balboas

Trimestre	Gasto de consumo final del Gobierno general	Gasto de consumo final de los hogares e ISFLH	Formación bruta de capital fijo	Variación de las existencias	Exportaciones de bienes y servicios	Menos: Importaciones de bienes y servicios	Producto Interno Bruto a precios de comprador
2018	7,391.1	33,158.7	26,034.3	1,699.4	28,506.6	29,473.7	67,316.5
I	1,703.2	7,581.5	8,376.0	-340.8	7,729.9	7,475.3	17,574.4
II	1,692.4	7,792.6	5,586.0	775.3	7,353.5	7,309.6	15,890.1
III	1,809.8	8,276.6	6,195.4	740.5	6,941.2	7,509.1	16,454.4
IV	2,185.8	9,508.0	5,876.9	524.5	6,482.0	7,179.7	17,397.5
2019	7,762.8	35,453.3	25,850.7	712.4	28,061.0	28,061.3	69,779.0
I	1,753.7	7,911.6	8,818.7	-285.9	6,848.3	6,905.1	18,141.3
II	1,782.6	8,186.4	5,990.5	1,094.4	6,851.0	7,415.7	16,489.1
III	1,912.6	8,912.6	5,666.1	373.1	7,012.1	6,958.8	16,917.6
IV	2,314.0	10,442.8	5,375.4	-469.2	7,349.7	6,781.7	18,231.0
2020	8,409.3	32,792.3	13,503.3	165.1	20,695.1	18,505.3	57,059.8
I	1,961.8	8,648.3	7,080.2	49.5	6,361.7	5,572.0	18,529.6
II	1,843.0	5,916.5	1,343.9	1,395.2	3,515.4	3,694.6	10,319.4
III	2,068.8	8,016.7	2,163.0	-514.6	5,104.3	4,357.4	12,480.7
IV	2,535.6	10,210.7	2,916.2	-765.0	5,713.8	4,881.3	15,730.1
2021	9,262.8	34,963.5	18,489.7	2,604.6	28,041.4	25,965.6	67,396.4
I	2,129.1	8,228.0	4,978.6	539.3	5,944.5	5,667.9	16,151.6
II	2,068.9	6,726.4	3,871.5	1,611.5	6,877.6	5,945.4	15,210.6
III	2,304.9	8,998.1	4,503.6	588.2	7,045.6	6,684.6	16,755.7
IV	2,759.9	11,011.1	5,136.0	-134.4	8,173.7	7,667.8	19,278.5

Cuadro 3

PRODUCTO INTERNO BRUTO TRIMESTRAL CORRIENTE, SEGÚN ENFOQUE DEL GASTO

Año de referencia 2018

1T 2018 - 4T 25

Millones de balboas

Trimestre	Gasto de consumo final del Gobierno general	Gasto de consumo final de los hogares e ISFLH	Formación bruta de capital fijo	Variación de las existencias	Exportaciones de bienes y servicios	Menos: Importaciones de bienes y servicios	Producto Interno Bruto a precios de comprador
2022	9,761.2	37,325.0	22,642.9	4,778.7	36,730.4	34,758.8	76,479.3
I	2,242.8	8,277.1	6,451.7	52.1	10,031.0	8,307.2	18,747.5
II	2,244.6	7,969.7	4,674.8	1,584.2	9,500.9	8,695.0	17,279.2
III	2,424.4	9,481.8	5,252.3	1,257.0	9,447.2	9,126.1	18,736.7
IV	2,849.4	11,596.4	6,264.0	1,885.4	7,751.3	8,630.6	21,715.9
2023 (P)	10,278.6	39,671.4	26,751.9	4,671.7	38,242.9	35,804.3	83,812.2
I	2,368.2	9,073.9	8,374.4	-616.0	10,189.2	8,274.4	21,115.4
II	2,354.3	8,604.1	5,430.1	1,792.0	9,711.7	8,988.1	18,904.1
III	2,513.5	10,117.9	6,012.3	1,271.2	9,983.7	9,281.9	20,616.6
IV	3,042.6	11,875.5	6,935.1	2,224.5	8,358.2	9,259.9	23,176.1
2024 (E)	10,731.6	42,415.0	27,165.3	1,849.6	38,380.2	34,017.7	86,524.0
I	2,456.0	9,933.3	8,513.1	-997.8	10,038.6	8,263.5	21,679.8
II	2,545.6	9,396.4	5,713.7	761.3	9,768.1	8,678.0	19,507.1
III	2,582.4	10,554.9	5,981.0	559.8	9,858.0	8,549.3	20,986.7
IV	3,147.6	12,530.4	6,957.6	1,526.2	8,715.5	8,526.8	24,350.4
2025 (E)	10,892.8	44,175.1	27,680.2	3,654.9	40,135.6	36,076.0	90,462.6
I	2,492.2	10,258.4	8,567.3	-297.9	10,730.8	8,904.6	22,846.1
II	2,509.5	9,785.0	5,816.9	1,176.7	10,109.8	9,255.1	20,142.8
III	2,683.7	10,955.3	6,052.7	748.0	10,344.7	8,925.0	21,859.3
IV	3,207.5	13,176.3	7,243.4	2,028.1	8,950.3	8,991.3	25,614.4

NOTA: Por razones de redondeo algunas cifras pueden presentar leves diferencias.

Estimación a partir de los datos correspondientes al Sistema de Cuentas Nacionales, serie revisada 2018-22.

(P) Cifras preliminares.

(E) Cifras estimadas.

Cuadro 4

PRODUCTO INTERNO BRUTO TRIMESTRAL CORRIENTE, SEGÚN ENFOQUE DEL GASTO

Año de referencia 2018

1T 2019 - 4T 25

Tasas de variación interanual de los valores de cada año

Trimestre	Gasto de consumo final del Gobierno general	Gasto de consumo final de los hogares e ISFLH	Formación bruta de capital fijo	Exportaciones de bienes y servicios	Menos: Importaciones de bienes y servicios	Producto Interno Bruto a precios de comprador
2019-18	5.0	6.9	-0.7	-1.6	-4.8	3.7
I	3.0	4.4	5.3	-11.4	-7.6	3.2
II	5.3	5.1	7.2	-6.8	1.5	3.8
III	5.7	7.7	-8.5	1.0	-7.3	2.8
IV	5.9	9.8	-8.5	13.4	-5.5	4.8
2020-19	8.3	-7.5	-47.8	-26.2	-34.1	-18.2
I	11.9	9.3	-19.7	-7.1	-19.3	2.1
II	3.4	-27.7	-77.6	-48.7	-50.2	-37.4
III	8.2	-10.1	-61.8	-27.2	-37.4	-26.2
IV	9.6	-2.2	-45.7	-22.3	-28.0	-13.7
2021-20	10.1	6.6	36.9	35.5	40.3	18.1
I	8.5	-4.9	-29.7	-6.6	1.7	-12.8
II	12.3	13.7	188.1	95.6	60.9	47.4
III	11.4	12.2	108.2	38.0	53.4	34.3
IV	8.8	7.8	76.1	43.1	57.1	22.6
2022-21	5.4	6.8	22.5	31.0	33.9	13.5
I	5.3	0.6	29.6	68.7	46.6	16.1
II	8.5	18.5	20.7	38.1	46.2	13.6
III	5.2	5.4	16.6	34.1	36.5	11.8
IV	3.2	5.3	22.0	-5.2	12.6	12.6

Cuadro 4

PRODUCTO INTERNO BRUTO TRIMESTRAL CORRIENTE, SEGÚN ENFOQUE DEL GASTO

Año de referencia 2018

1T 2019 - 4T 25

Tasas de variación interanual de los valores de cada año

Trimestre	Gasto de consumo final del Gobierno general	Gasto de consumo final de los hogares e ISFLH	Formación bruta de capital fijo	Exportaciones de bienes y servicios	Menos: Importaciones de bienes y servicios	Producto Interno Bruto a precios de comprador
2023-22 (P)	5.3	6.3	18.1	4.1	3.0	9.6
I	5.6	9.6	29.8	1.6	-0.4	12.6
II	4.9	8.0	16.2	2.2	3.4	9.4
III	3.7	6.7	14.5	5.7	1.7	10.0
IV	6.8	2.4	10.7	7.8	7.3	6.7
2024-23 (E)	4.4	6.9	1.5	0.4	-5.0	3.2
I	3.7	9.5	1.7	-1.5	-0.1	2.7
II	8.1	9.2	5.2	0.6	-3.4	3.2
III	2.7	4.3	-0.5	-1.3	-7.9	1.8
IV	3.5	5.5	0.3	4.3	-7.9	5.1
2025-24 (E)	1.5	4.1	1.9	4.6	6.1	4.6
I	1.5	3.3	0.6	6.9	7.8	5.4
II	-1.4	4.1	1.8	3.5	6.6	3.3
III	3.9	3.8	1.2	4.9	4.4	4.2
IV	1.9	5.2	4.1	2.7	5.4	5.2

NOTA: Por razones de redondeo algunas cifras pueden presentar leves diferencias.

Estimación a partir de los datos correspondientes al Sistema de Cuentas Nacionales, serie revisada 2018-22.

(P) Cifras preliminares.

(E) Cifras estimadas.